

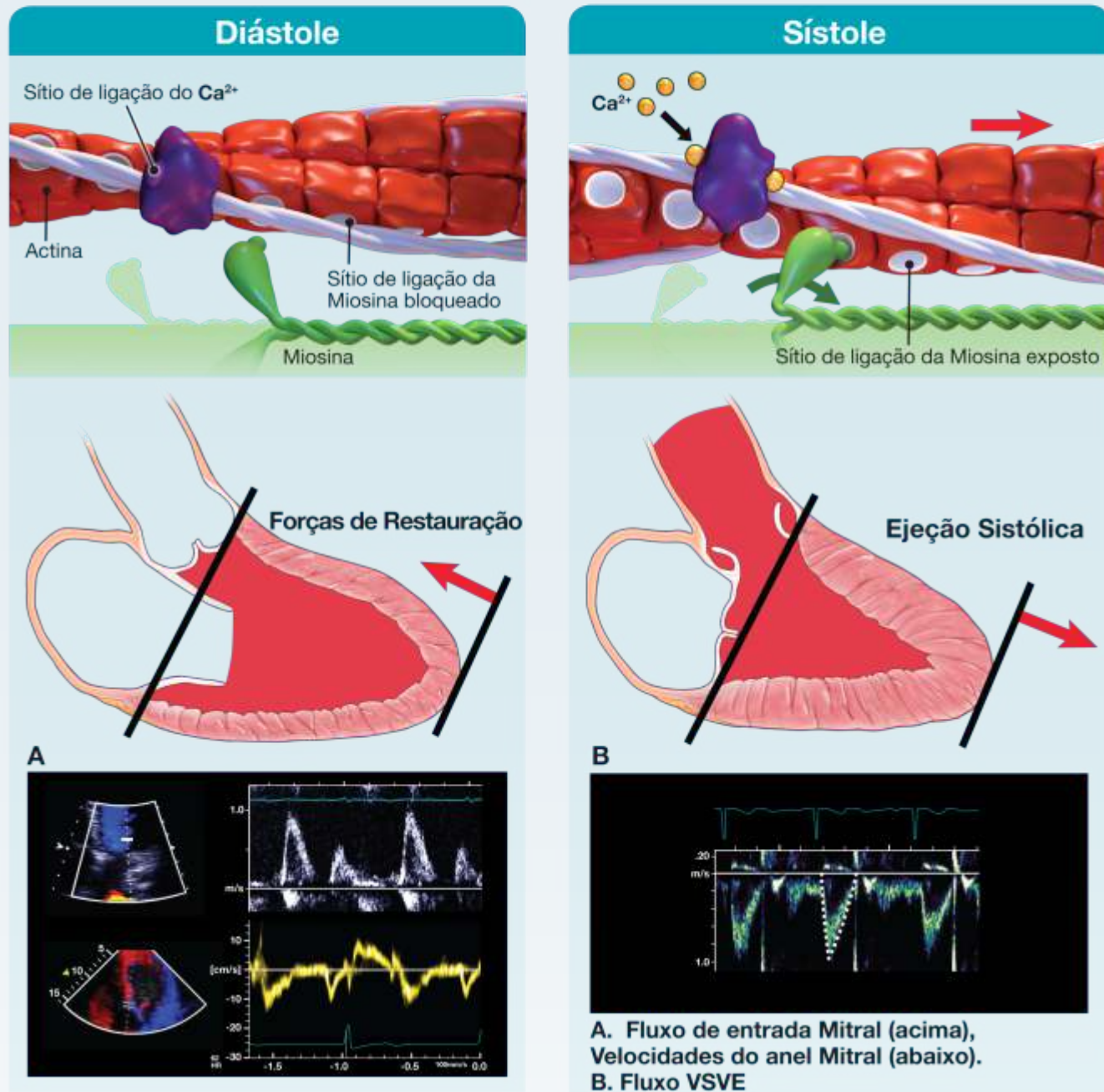

Função Miocárdica e Enchimento do VE

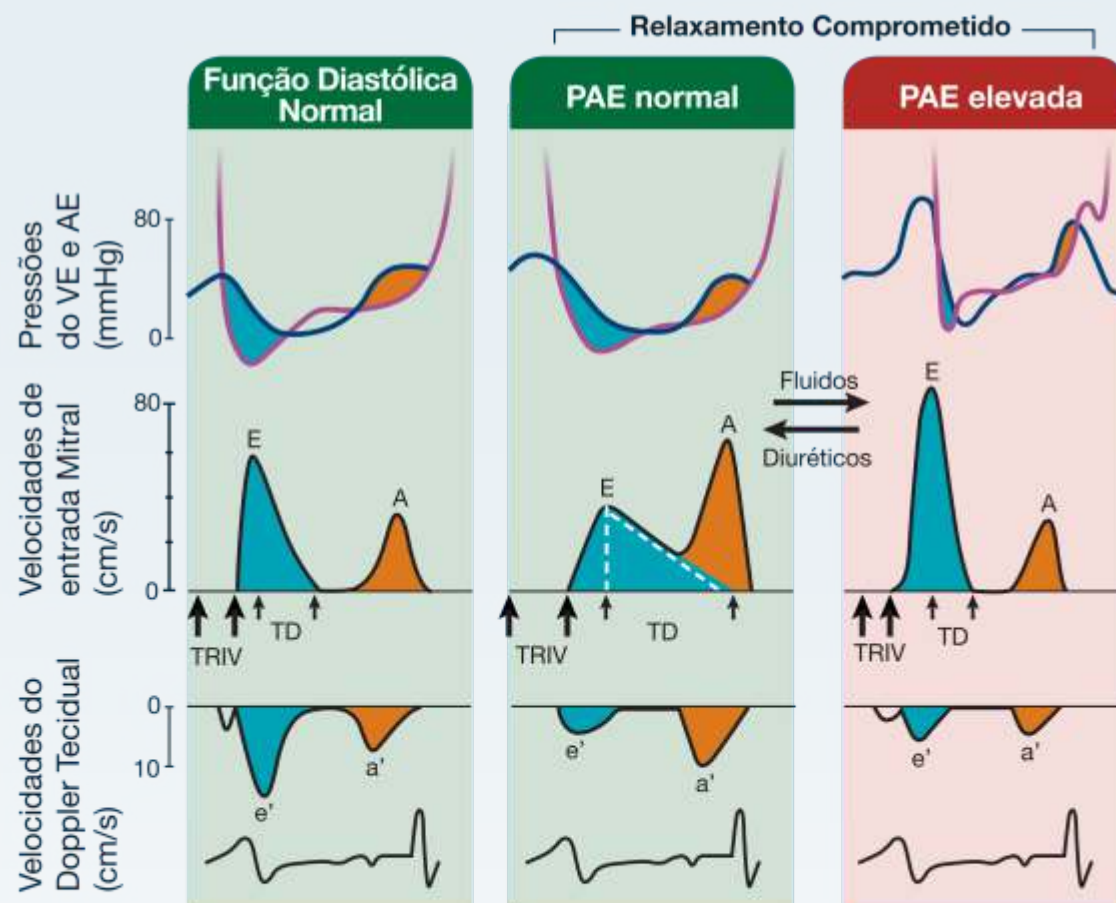

Relação do fluxo de Entrada Mitral e Velocidades do DT com Pressões de Enchimento

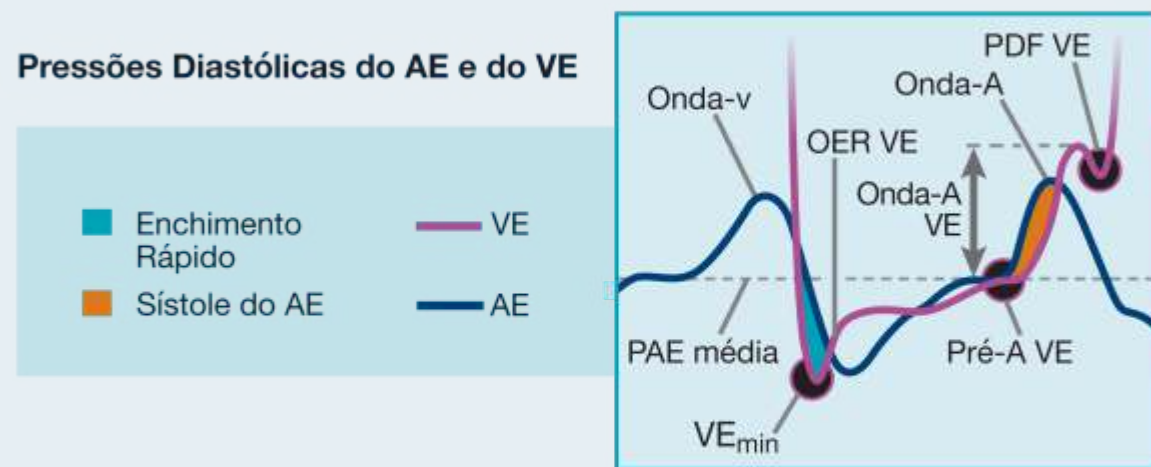

Critérios para o Diagnóstico de Disfunção Diastólica do VE

Diagnóstico de Disfunção Diastólica em Pacientes com FE normal do VE

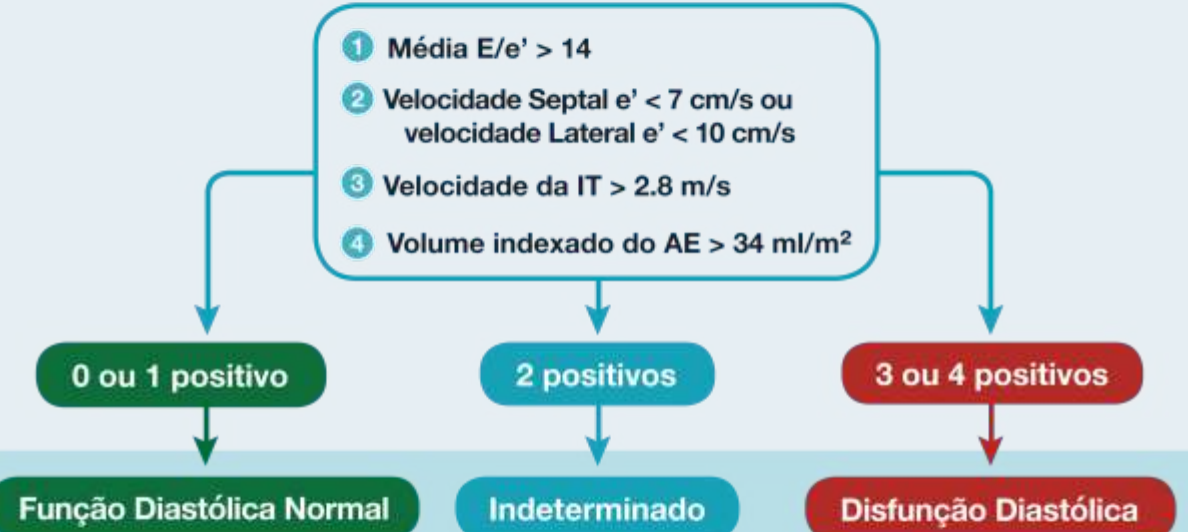

Estimativa das pressões de Enchimento do VE em Pacientes com FE do VE deprimida ou Normal e Disfunção Diastólica

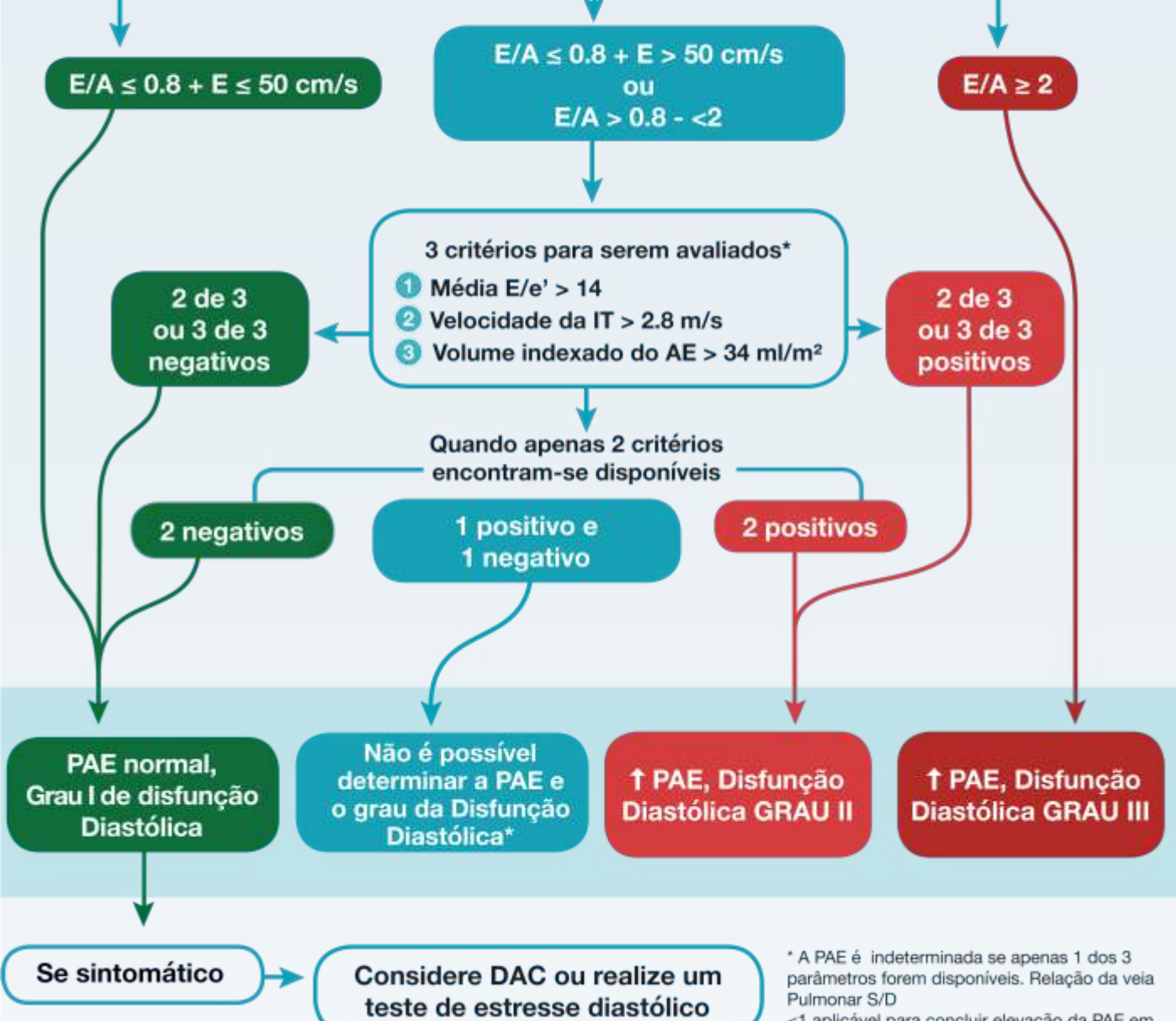

* A PAE é indeterminada se apenas 1 dos 3 parâmetros forem disponíveis. Relação da vela Pulmonar S/D < 1 aplicável para concluir elevação da PAE em pacientes com depressão da FE do VE.

Relaxamento do VE, Pressões de Enchimento, e achados Usuais do Doppler 2D conforme o Grau de Disfunção Diastólica

	Normal	Grau I	Grau II	Grau III
1) Relaxamento do VE	Normal	Comprometido	Comprometido	Comprometido
2) Pressão do AE	Normal	Baixo ou Normal	Elevado	Elevado
3) Relação E/A mitral	≥ 0.8	≤ 0.8	> 0.8 to < 2	> 2
4) Média da Relação E/e'	< 10	< 10	10 - 14	> 14
5) Pico da Velocidade da IT (m/s)	< 2.8	< 2.8	> 2.8	> 2.8
6) Volume indexado do AE	Normal	Normal ou Aumentado	Aumentado	Aumentado